



# Jahrespressekonferenz

Bundesverband der Deutschen  
Volksbanken und Raiffeisenbanken

Frankfurt/Main, 22. März 2022

# HILFE FÜR DIE MENSCHEN AUS DER UKRAINE



**STARKE GEMEINSAME  
ANTWORT DES WESTENS**



# **SANKTIONEN**



# VOLKSWIRTSCHAFTLICHE AUSWIRKUNGEN



## PROGNOSEN 2022

in %

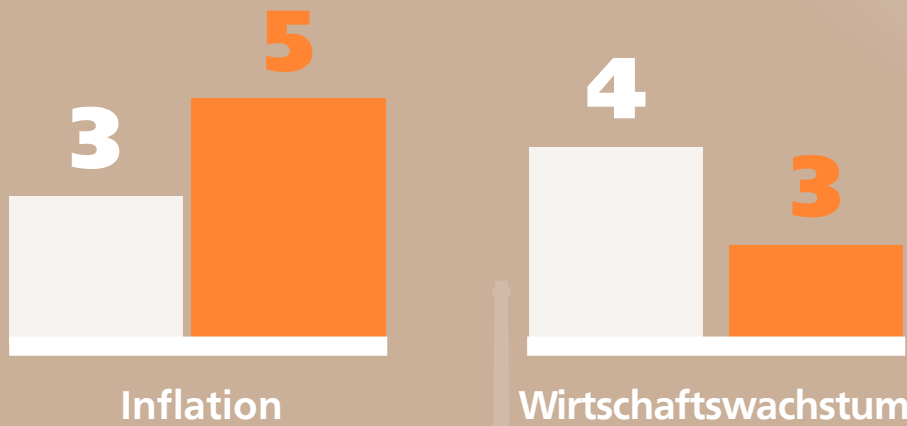

Alt

Korrigiert

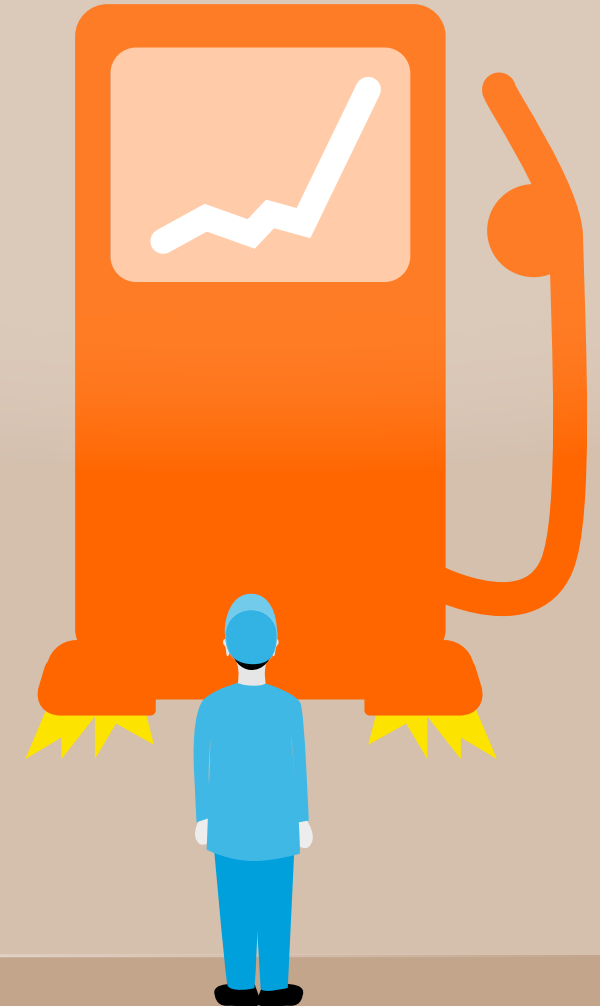

# DISKUSSION UM ENTLASTUNGSMASSNAHMEN



- Absenkung der Stromsteuer wäre klimapolitisch unbedenklich, in der Breite wirksam und finanzpolitisch noch verkräftbar
- Weitere Entlastungen gezielt auf einkommensschwache und besonders stark belastete Haushalte fokussieren
- Zeitnahe Förderkreditprogramme (wie in Pandemie) der Förderkreditinstitute des Bundes und der Länder mit umfangreicher staatlicher Haftungsfreistellung für die betroffenen Unternehmen

# UNSER BEITRAG ZUR NACHHALTIGKEIT

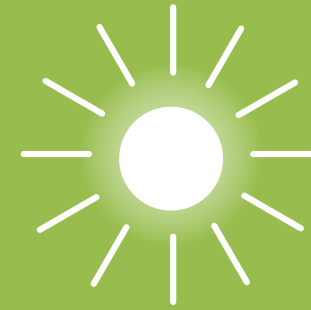

## Nachhaltigkeitsstrategie

- Genossenschaftsbanken sind verlässlicher Partner bei der Transformation der Wirtschaft hin zur Klimaneutralität durch nachhaltige Finanzierungen
- Strategisches Nachhaltigkeitsmanagement in den Genossenschaftsbanken
- Klimainitiative: **1 Million Bäume** in 2 Jahren

WIR PFLANZEN

**1.000.000**

**BÄUME IN 2 JAHREN**



# WACHSTUM IM KUNDENGESCHÄFT



Kredite\*

€ **710**

+6,9 %

Privatkunden\*

€ **341**

+6,0 %

Firmenkunden\*

€ **370**

+7,6 %

Kundeneinlagen\*

€ **833**

+5,4 %

\* Angaben in Milliarden, Differenzen durch Runden

# BILANZSUMME WÄCHST



Aggregierte  
Bilanzsumme\*

€ **1.145**

Durchschnittliche  
Bilanzsumme je Institut\*

€ **1,5**

\* Angaben in Milliarden



# ENTWICKLUNG BANKEN UND FILIALEN



Zahl der  
Genossenschaftsbanken

**772**



**-42**

Filialen

**8.074**

**-492**

SB-Filialen

**4.175**

**-145**

# ERGEBNISENTWICKLUNG



<b>Gewinn- und Verlustrechnung</b> absolut in Mio. €	<b>2021</b>	<b>2020</b>
Zinsüberschuss	16.516	16.029
Provisionsüberschuss	5.986	5.662
Allg. Verwaltungsaufwendungen	14.964	14.898
davon Personalaufwand	8.535	8.532
davon andere Verwaltungsaufwendungen	6.429	6.366
<b>Teilbetriebsergebnis</b>	<b>7.538</b>	<b>6.793</b>
Betriebsergebnis vor Bewertung	8.203	7.282
Bewertungsergebnis	-333	-735
Jahresüberschuss vor Steuern	7.650	6.355
Steuern vom Einkommen und vom Ertrag	2.219	2.024
Zuführung Fonds für allgemeine Bankrisiken	-3.547	-3.125
<b>Jahresüberschuss nach Steuern</b>	<b>1.884</b>	<b>1.206</b>

# VERBUNDGESCHÄFT\*



**Außerbilanzielles Kundenkreditvolumen**  
**Außerbilanzielles Kundenanlagevolumen**

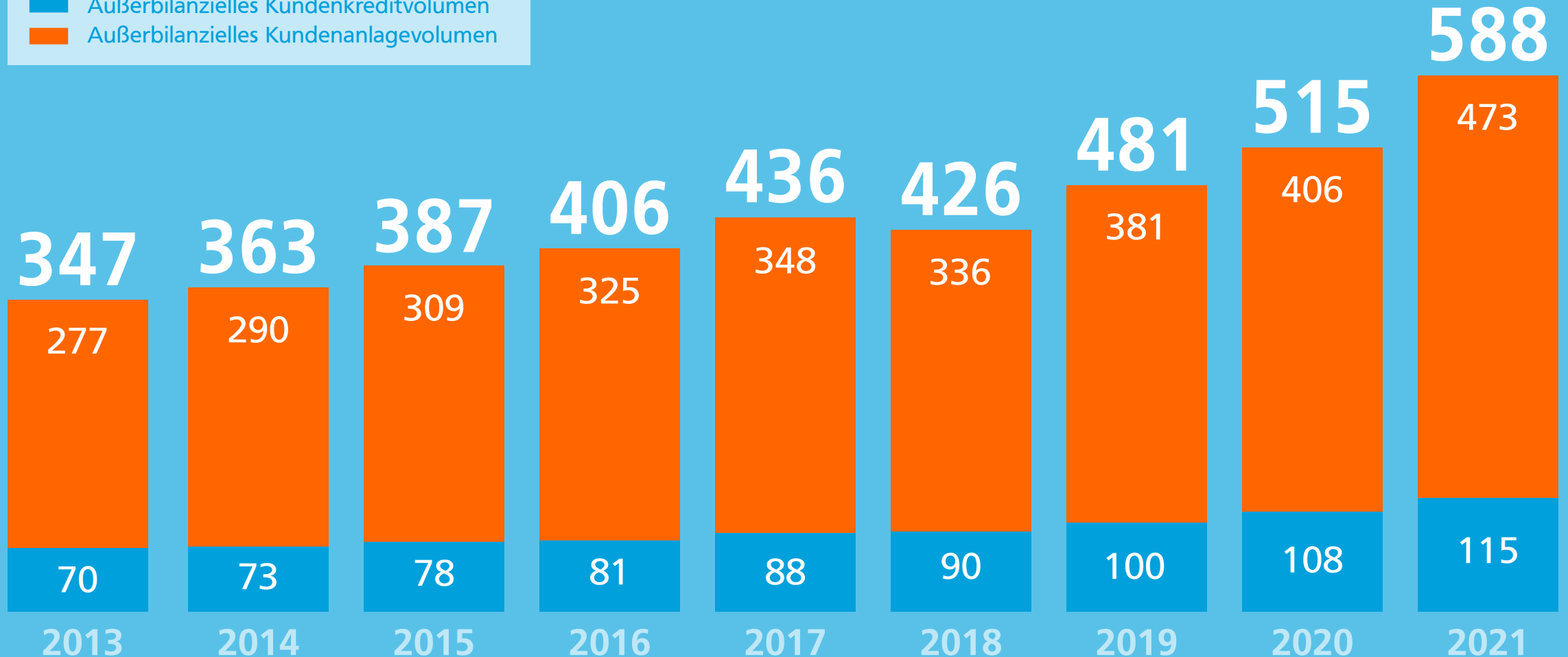

\* Angaben in Milliarden, Differenzen durch Runden

## Adressausfallrisiko

- Abschreibungen/Wertberichtigungen im Kreditgeschäft  
minus 80 Millionen Euro

## Marktpreisrisiko

- Aufgrund hoher Volatilität am Kapitalmarkt 2021 Bewertungsergebnis Wertpapiere  
minus 450 Millionen Euro

# EIGENKAPITALAUSSTATTUNG



Eigenmittel gemäß CRR in Milliarden

€ **102,5**

+ **4,1** %

Eigenkapitalausstattung	2021	2020	Veränderungen
Bilanzielles Eigenkapital in Mrd. Euro	59,3	56,6	4,7 %
Geschäftsguthaben/gezeichnetes Kapital	14,9	13,6	9,6 %
Rücklagen	44,3	43,0	3,1 %
Regulatorisches Eigenmittel in Mrd. Euro	102,5	98,4	4,1 %
Kernkapital	92,9	87,9	5,7 %
Ergänzungskapital	9,6	10,6	-9,5 %
Solvabilitätskennzahlen			
Kernkapitalquote in %	15,0	15,4	-0,34 %-Punkte
Gesamtkapitalquote in %	16,6	17,2	-0,64 %-Punkte

# WEITERENTWICKLUNG DER BANKENUNION



- Einlagensicherung in Europa funktioniert effektiv, störungsfrei und wirksam
- EDIS schafft Ansteckungspotentiale für gesunde Systeme
- Überlegungen zu EDIS fehl am Platz

# EDIS

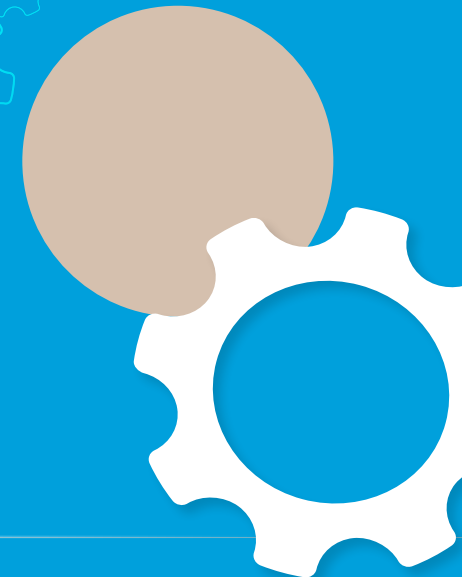
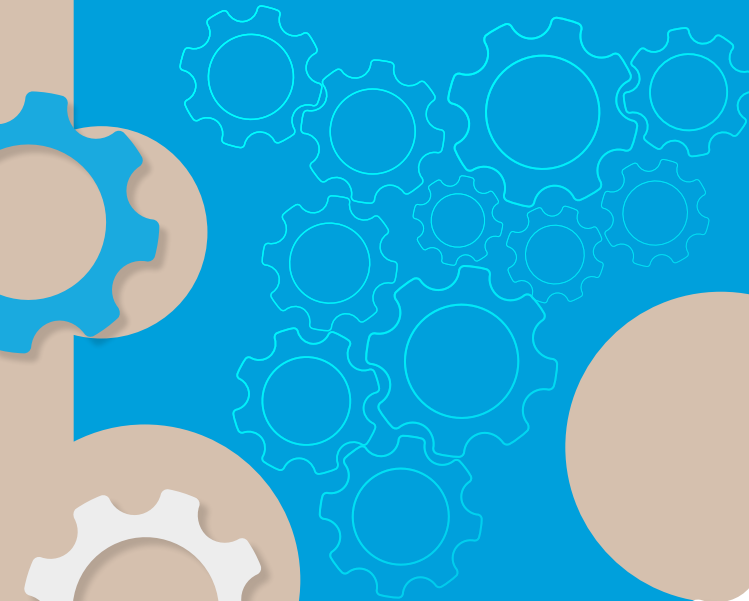
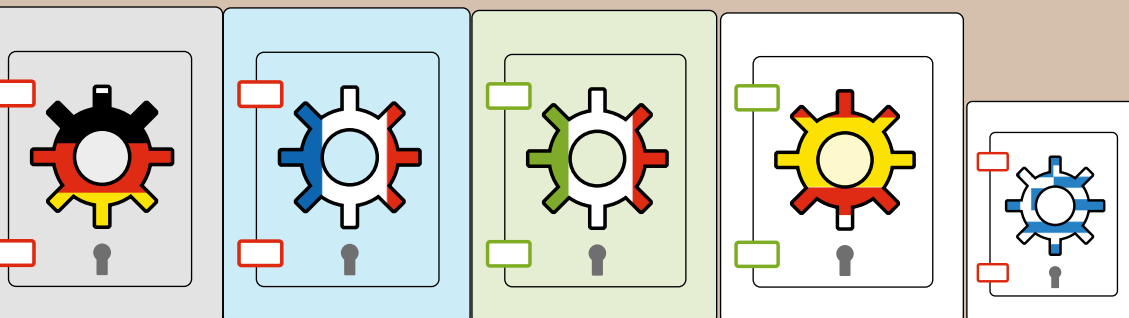
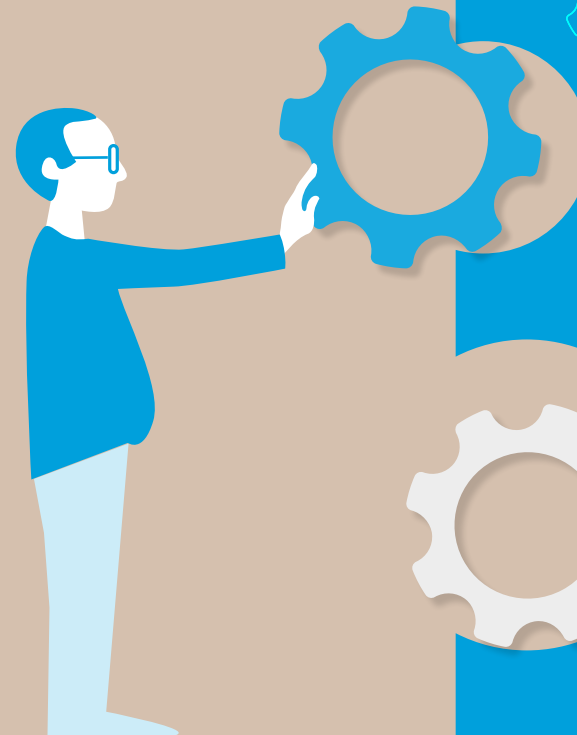

# NACHHALTIGE TRANSFORMATION DER VOLKSWIRTSCHAFT



Verlässlicher politischer Rahmen  
und Anreize notwendig

2022

